

Daniel Salomon

- 1. Viviendas Fillmore Mews
- 2. Restaurante Me and Me, Berkeley, California
- 3. Viviendas Vandewater Street

Daniel Solomon. Nace en San Francisco en 1939. Estudia arquitectura en Columbia University y recibe su título profesional de la Universidad de California, en Berkeley, en 1966. Establece estudio particular en 1967. Es profesor de arquitectura en la Universidad de California y la Universidad de Southern California. Recibe varios premios de la American Institute of Architects.

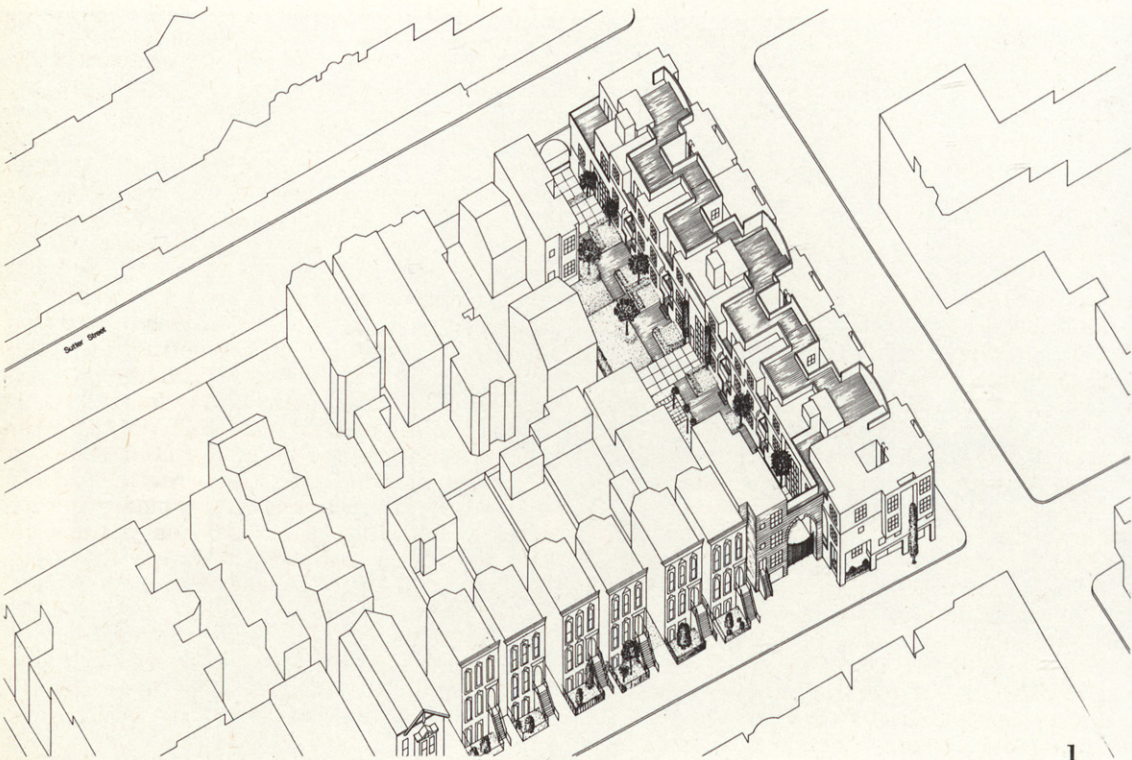
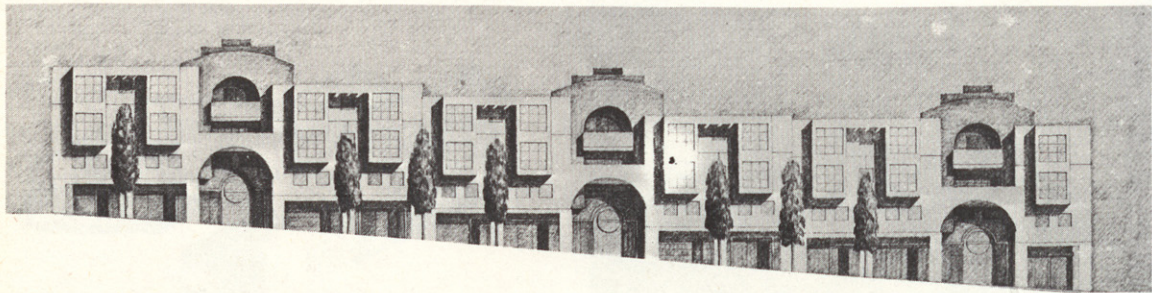
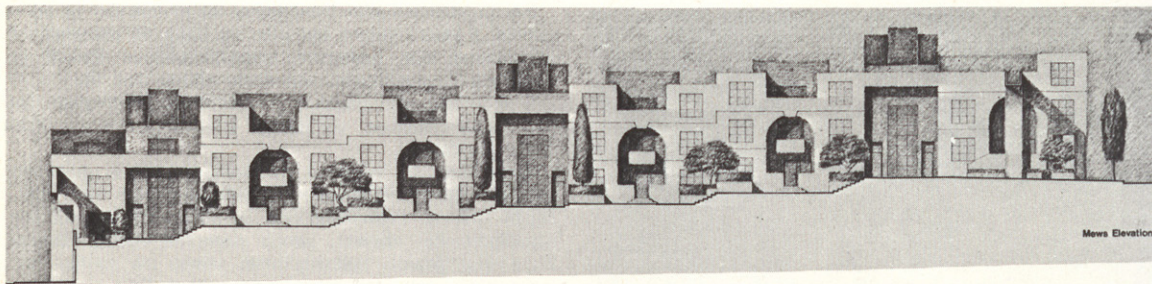

2

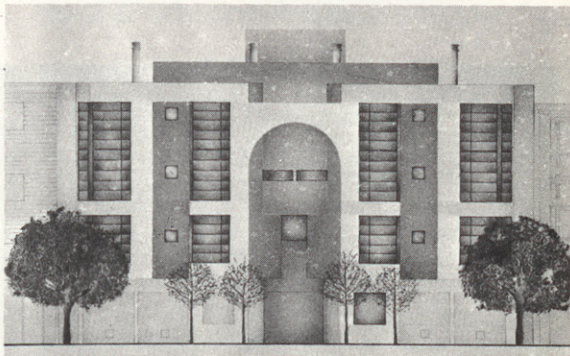

3

Dibujo: S. SAITOWITZ

Considero que nuestra obra se relaciona con la arquitectura de la California Septentrional del pasado reciente y lejano, pero no con su línea dominante. El estilo Bay Region se acomoda fácil y despreocupadamente a las peculiaridades del ambiente. Nuestras construcciones se ajustan al entorno después de luchar con los objetivos formales. Schindler y Neutra fueron en mi juventud mis máximos héroes, y mis primeros proyectos rurales tenían que enfrentarse, como los suyos, al conflicto entre el emplazamiento y las ideas abstractas. Estos pequeños edificios aspiran a ser un reflejo de la fama de aquellos héroes. La mayoría de nuestras construcciones más recientes están en San Francisco, una ciudad falsamente histórica. Los ingredientes históricos forman parte de la sopa, pero, como ocurre con el azúcar, con un poquito basta.